

elewacja południowo-wschodnia



lamelle elewacyjne
kolor: dąb naturalny

elewacja północno-zachodnia (frontowa)

LEGENDA

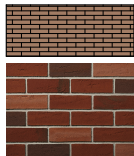

Mineralna płytki klinkierowa - np. naturalny (ceglasty), fuga - kolor: szary (naturalny, cementowy)
grubość izolacji termicznej - 20 cm
Zdjęcie poglądowe płytki klinkierowej



tynk zewnętrzny silikatowy barwiony, kolor: RAL 7043
grubość izolacji termicznej - 10 cm (cokół)

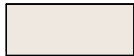

tynk zewnętrzny silikatowy barwiony, kolor: RAL 9003 (biały)
grubość izolacji termicznej - 10 cm (cokół)



Dachówka ceramiczna, płaska,
kolor: "grafitowa"

- obróbki blacharskie oraz rynny i rury spustowe - kolor: grafitowy, RAL 7024 (dopasowany do koloru dachówki)
- stolarka i ślusarka okienna - grafitowy, RAL 7024
- stolarka drzwiowa - grafitowy, RAL 7024
- widoczne elementy drewniane konstrukcji dachu - kolor: grafitowy, RAL 7024
- wykończenie elementów niewidocznych - sufit w podcieniu, kolor: biały (RAL 9003)

Uwaga:
1. Kolory na rysunku mogą różnić się od rzeczywistych.
2. Przed realizacją wykonać próbki w większym formacie i sprawdzić w odpowiednim nasłonecznieniu na budowie.
3. Ostateczny wybór kolorystyki i materiałów należy uzgodnić z projektantem



elewacja południowo-zachodnia

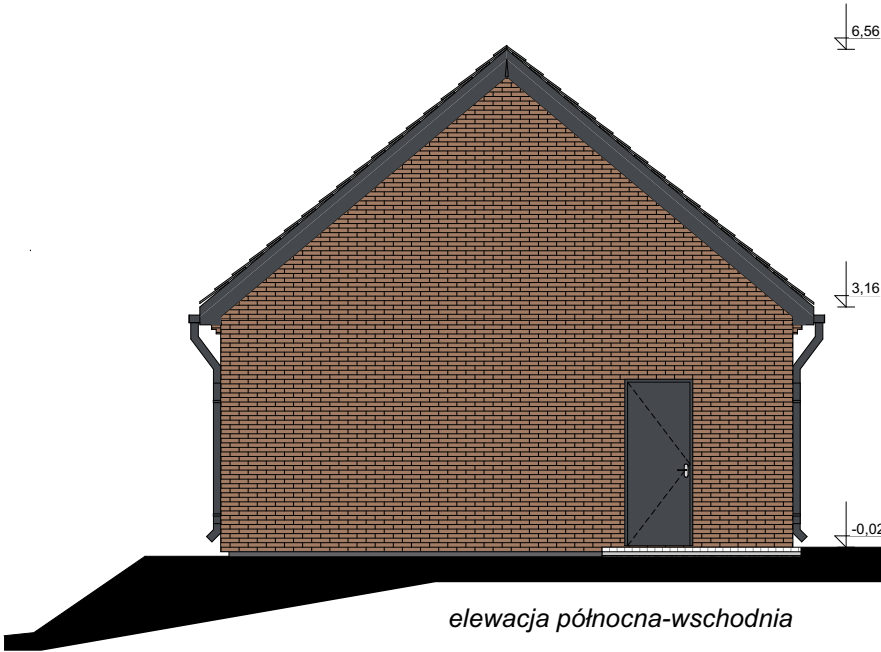

elewacja północna-wschodnia

etap:	PROJEKT TECHNICZNY - Bud. A	
nazwa inwestycji:	BUDOWA BUDYNKU ADMINISTRACYJNEGO ORAZ BUDYNKU GOSPODARCZEGO NA SPRZĘT P.POŻ, ZBIORNIKA BEZOPŁYWOWEGO NA NIECZYSTOŚCI CIEKŁE	
adres inwestycji:	Marianowo, 64-410 Sieraków dz. nr ewid.: 557/5	
inwestor:	Nadleśnictwo Sieraków adres: Bucharzewo 153, 64-410 Sieraków	
nazwa rysunku:	ELEWACJE	
architekt:	mgr inż. arch. Wiesław Vowie upr. nr 42/PW/94	
architekt - sprawdzający:	mgr inż. arch. Adam Nogaj upr. nr 28/WPOKK/2016	
konstruktor:	mgr inż. Małgorzata Galas-Siemieniak upr. nr 95/P/99	
konstruktor - sprawdzający:	mgr inż. Przemysław Pytel upr. nr 7131-7132/136/PW/2001	
opracowanie techniczne:	mgr inż. Marek Gołąb	
asystent architekta:	mgr inż. arch.	
wszelkie prawa zastrzeżone VOWIE STUDIO PLUS kopiowanie oraz udostępnianie bez zgody autorów zabronione		data: 27.10.2023

AUTORSKA PRACOWNIA
ARCHYTEKTONICZNA
**VOWIE
STUDIO**
al. Jana Pawła II 20
64-500 Szamotuły
61 292 28 21/61 293 21 44
www.vowie.com.pl
biuro@vowie.com.pl

skala:
1:100

nr rysunku:

A/7